CALENDARIO 2022

POMPIERI SENZA FRONTIERE

EREDITA' STORICHE STATI GENERALI

01 gennaio

Lunedì	Martedì	Mercoledì	Giovedì	Venerdì	Sabato	Domenica
					1 A1 D8	2 B1 A1
3 C1 B1	4 D1 C1	5 A2 D1	6 B2 A2	7 C2 B2	8 D2 C2	9 A3 D2
10 B3 A3	11 C3 B3	12 D3 C3	13 A4 D3	14 B4 A4	15 C4 B4	16 D4 C4
17 A5 D4	18 B5 A5	19 C5 B5	20 D5 C5	21 A6 D5	22 B6 A6	23 C6 B6
24 D6 C6	25 A7 D6	26 B7 A7	27 C7 B7	28 D7 C7	29 A8 D7	30 B8 A8
31 C8 B8						

POMPIERI SENZA FRONTIERE

02 febbraio

Lunedì	Martedì	Mercoledì	Giovedì	Venerdì	Sabato	Domenica
	1 D8 C8	2 A1 D8	3 B1 A1	4 C1 B1	5 D1 C1	6 A2 D1
7 B2 A2	8 C2 B2	9 D2 C2	10 A3 D2	11 B3 A3	12 C3 B3	13 D3 C3
14 A4 D3	15 B4 A4	16 C4 B4	17 D4 C4	18 A5 D4	19 B5 A5	20 C5 B5
21 D5 C5	22 A6 D5	23 B6 A6	24 C6 B6	25 D6 C6	26 A7 D6	27 B7 A7
28 C7 B7						

03 marzo

Lunedì	Martedì	Mercoledì	Giovedì	Venerdì	Sabato	Domenica
	1 D7 C7	2 A8 D7	3 B8 A8	4 C8 B8	5 D8 C8	6 A1 D8
7 B1 A1	8 C1 B1	9 D1 C1	10 A2 D1	11 B2 A2	12 C2 B2	13 D2 C2
14 A3 D2	15 B3 A3	16 C3 B3	17 D3 C3	18 A4 D3	19 B4 A4	20 C4 B4
21 D4 C4	22 A5 D4	23 B5 A5	24 C5 B5	25 D5 C5	26 A6 D5	27 B6 A6
28 C6 B6	29 D6 C6	30 A7 D6	31 B7 A7			

04 aprile

Lunedì	Martedì	Mercoledì	Giovedì	Venerdì	Sabato	Domenica
				1 C7 B7	2 D7 C7	3 A8 D7
4 B8 A8	5 C8 B8	6 D8 C8	7 A1 D8	8 B1 A1	9 C1 B1	10 D1 C1
11 A2 D1	12 B2 A2	13 C2 B2	14 D2 C2	15 A3 D2	16 B3 A3	17 C3 B3
18 D3 C3	19 A4 D3	20 B4 A4	21 C4 B4	22 D4 C4	23 A5 D4	24 B5 A5
25 C5 B5	26 D5 C5	27 A6 D5	28 B6 A6	29 C6 B6	30 D6 C6	

05 maggio

Lunedì	Martedì	Mercoledì	Giovedì	Venerdì	Sabato	Domenica
						1 A7 D6
2 B7 A7	3 C7 B7	4 D7 C7	5 A8 D7	6 B8 A8	7 C8 B8	8 D8 C8
9 A1 D8	10 B1 A1	11 C1 B1	12 D1 C1	13 A2 D1	14 B2 A2	15 C2 B2
16 D2 C2	17 A3 D2	18 B3 A3	19 C3 B3	20 D3 C3	21 A4 D3	22 B4 A4
23 C4 B4	24 D4 C4	25 A5 D4	26 B5 A5	27 C5 B5	28 D5 C5	29 A6 D5
30 B6 A6	31 C6 B6					

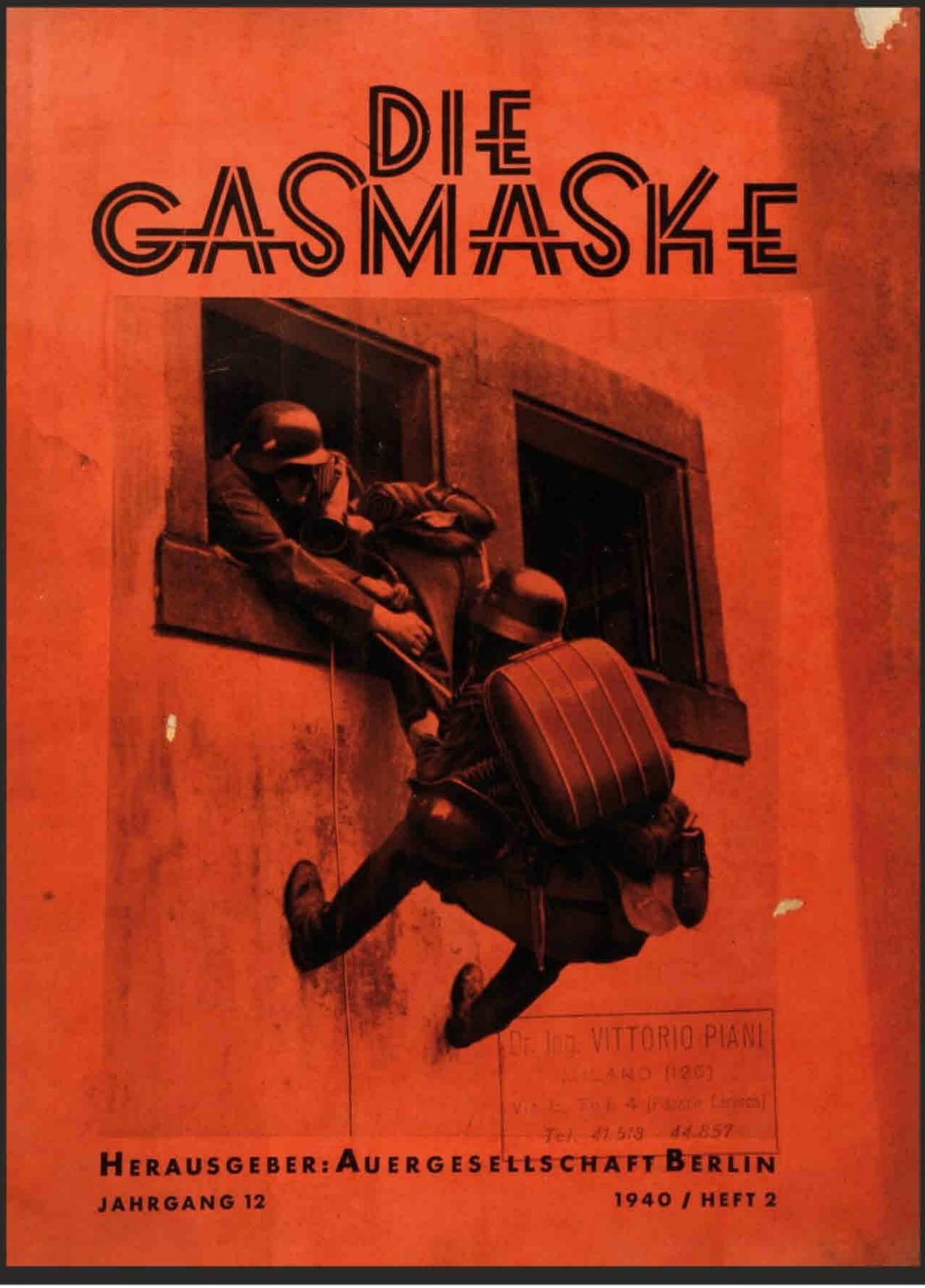

06 giugno

Lunedì	Martedì	Mercoledì	Giovedì	Venerdì	Sabato	Domenica
		1 D6 C6	2 A7 D6	3 B7 A7	4 C7 B7	5 D7 C7
6 A8 D7	7 B8 A8	8 C8 B8	9 D8 C8	10 A1 D8	11 B1 A1	12 C1 B1
13 D1 C1	14 A2 D1	15 B2 A2	16 C2 B2	17 D2 C2	18 A3 D2	19 B3 A3
20 C3 B3	21 D3 C3	22 A4 D3	23 B4 A4	24 C4 B4	25 D4 C4	26 A5 D4
27 B5 A5	28 C5 B5	29 D5 C5	30 A6 D5			

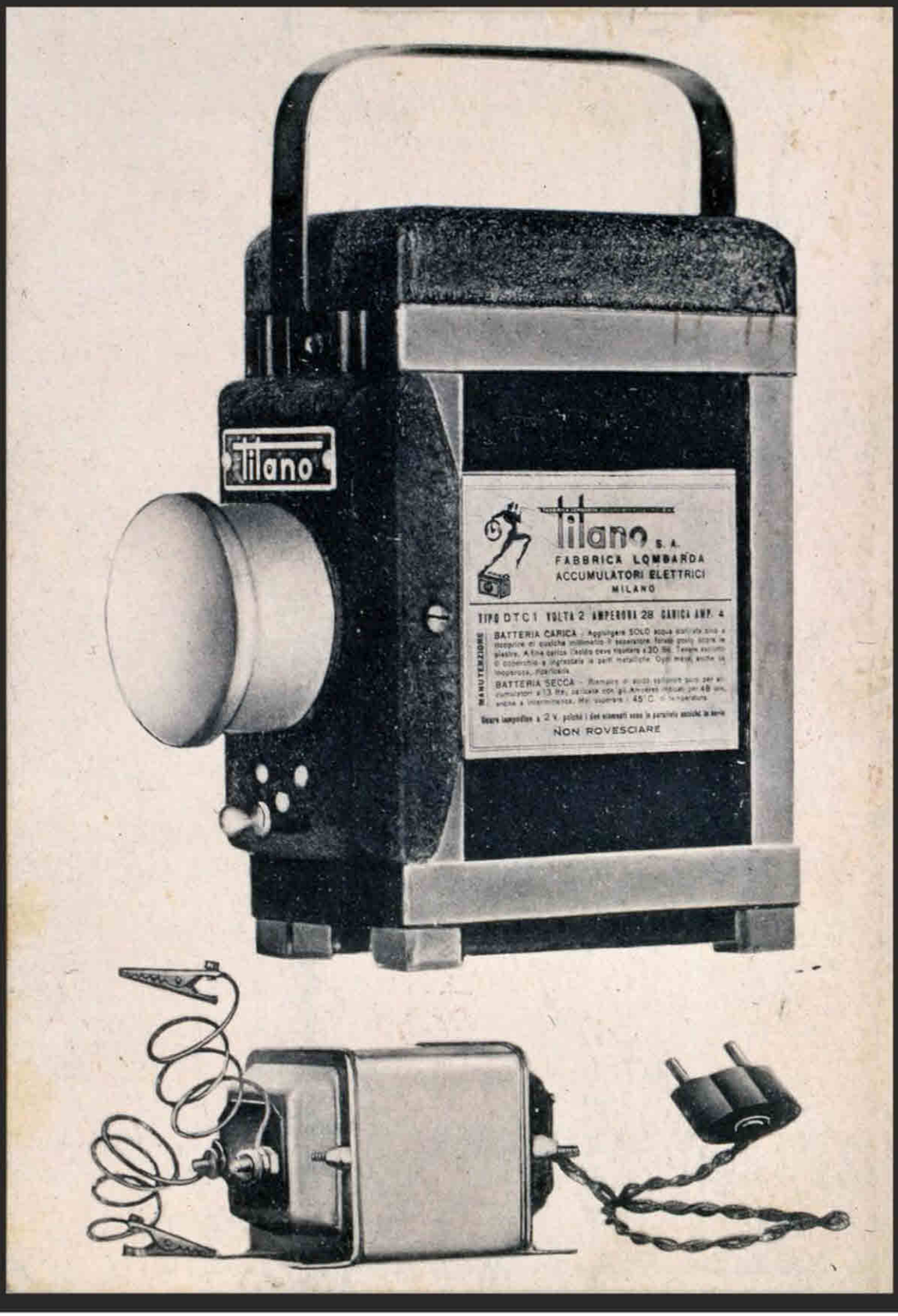

07 luglio

Lunedì	Martedì	Mercoledì	Giovedì	Venerdì	Sabato	Domenica
				1 B6 A6	2 C6 B6	3 D6 C6
4 A7 D6	5 B7 A7	6 C7 B7	7 D7 C7	8 A8 D7	9 B8 A8	10 C8 B8
11 D8 C8	12 A1 D8	13 B1 A1	14 C1 B1	15 D1 C1	16 A2 D1	17 B2 A2
18 C2 B2	19 D2 C2	20 A3 D2	21 B3 A3	22 C3 B3	23 D3 C3	24 A4 D3
25 B4 A4	26 C4 B4	27 D4 C4	28 A5 D4	29 B5 A5	30 C5 B5	31 D5 C5

08 agosto

Lunedì	Martedì	Mercoledì	Giovedì	Venerdì	Sabato	Domenica
1 A6 D5	2 B6 A6	3 C6 B6	4 D6 C6	5 A7 D6	6 B7 A7	7 C7 B7
8 D7 C7	9 A8 D7	10 B8 A8	11 C8 B8	12 D8 C8	13 A1 D8	14 B1 A1
15 C1 B1	16 D1 C1	17 A2 D1	18 B2 A2	19 C2 B2	20 D2 C2	21 A3 D2
22 B3 A3	23 C3 B3	24 D3 C3	25 A4 D3	26 B4 A4	27 C4 B4	28 D4 C4
29 A5 D4	30 B5 A5	31 C5 B5				

09 settembre

Lunedì	Martedì	Mercoledì	Giovedì	Venerdì	Sabato	Domenica
			1 D5 C5	2 A6 D5	3 B6 A6	4 C6 B6
5 D6 C6	6 A7 D6	7 B7 A7	8 C7 B7	9 D7 C7	10 A8 D7	11 B8 A8
12 C8 B8	13 D8 C8	14 A1 D8	15 B1 A1	16 C1 B1	17 D1 C1	18 A2 D1
19 B2 A2	20 C2 B2	21 D2 C2	22 A3 D2	23 B3 A3	24 C3 B3	25 D3 C3
26 A4 D3	27 B4 A4	28 C4 B4	29 D4 C4	30 A5 D4		

10 ottobre

Lunedì	Martedì	Mercoledì	Giovedì	Venerdì	Sabato	Domenica
					1 B5 A5	2 C5 B5
3 D5 C5	4 A6 D5	5 B6 A6	6 C6 B6	7 D6 C6	8 A7 D6	9 B7 A7
10 C7 B7	11 D7 C7	12 A8 D7	13 B8 A8	14 C8 B8	15 D8 C8	16 A1 D8
17 B1 A1	18 C1 B1	19 D1 C1	20 A2 D1	21 B2 A2	22 C2 B2	23 D2 C2
24 A3 D2	25 B3 A3	26 C3 B3	27 D3 C3	28 A4 D3	29 B4 A4	30 C4 B4
31 D4 C4						

Ing. A. COLORNI & C.

SUCCESSORI

BALE & EDWARDS

ROMA — 11, Via Gioberti, 11

MILANO — Via Palermo, 8-10

FOGGIA — Via Conte Appiano

Pompe da incendio a vapore

DELLA CASA

SHAND, MASON & C. di Londra

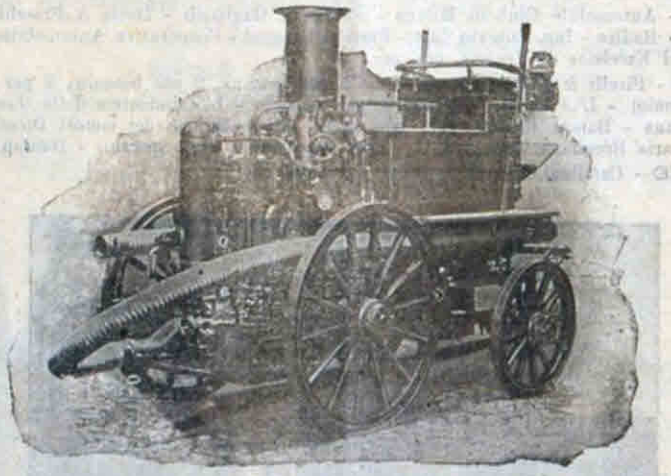

Adottate dal R. Governo per gli Arsenali di

NAPOLI - SPEZIA - VENEZIA - CAPUA

e dai seguenti Municipi:

MILANO . (8 Pompe) ✣ ***FIRENZE*** . (2 Pompe) ✣ ***LODI*** . . . (1 Pompa) ✣ ***VERONA*** . (1 Pompa
ROMA . . . (2 ") ***GENOVA*** (3) " ***BERGAMO*** . (1 ") ***NAPOLI*** . . (3 Pompe

PADOVA (1 Pompa) - **PAVIA** (2 Pompe) - **TORRE ANNUNZIATA** (1 Pompa)

e vari Stabilimenti privati

Fornite recentemente alle **FERROVIE DELLO STATO** (5 Pompe)

POMPE DA INCENDIO A MANO PER PICCOLI COMUNI

DELLA RINOMATA CASA

NOËL DI PARIGI

Cataloghi dettagliati e preventivi a richiesta

11 novembre

Lunedì	Martedì	Mercoledì	Giovedì	Venerdì	Sabato	Domenica
	1 A5 D4	2 B5 A5	3 C5 B5	4 D5 C5	5 A6 D5	6 B6 A6
7 C6 B6	8 D6 C6	9 A7 D6	10 B7 A7	11 C7 B7	12 D7 C7	13 A8 D7
14 B8 A8	15 C8 B8	16 D8 C8	17 A1 D8	18 B1 A1	19 C1 B1	20 D1 C1
21 A2 D1	22 B2 A2	23 C2 B2	24 D2 C2	25 A3 D2	26 B3 A3	27 C3 B3
28 D3 C3	29 A4 D3	30 B4 A4				

12 dicembre

Lunedì	Martedì	Mercoledì	Giovedì	Venerdì	Sabato	Domenica
			1 C4 B4	2 D4 C4	3 A5 D4	4 B5 A5
5 C5 B5	6 D5 C5	7 A6 D5	8 B6 A6	9 C6 B6	10 D6 C6	11 A7 D6
12 B7 A7	13 C7 B7	14 D7 C7	15 A8 D7	16 B8 A8	17 C8 B8	18 D8 C8
19 A1 D8	20 B1 A1	21 C1 B1	22 D1 C1	23 A2 D1	24 B2 A2	25 C2 B2
26 D2 C2	27 A3 D2	28 B3 A3	29 C3 B3	30 D3 C3	31 A4 D3	

Per la realizzazione del calendario del 2022, abbiamo deciso di presentare tredici affiche pubblicitarie, ricavate da riviste e opuscoli del passato, perché abbiamo ritenuto interessante presentare l'immagine del pompiere, prima, e del vigile del fuoco, successivamente, non attraverso le classiche immagini dei pompieri impegnati negli interventi di soccorso, ma attraverso una chiave di lettura piuttosto insolita e originale.
Immagini pubblicitarie che ci raccontano l'evoluzione tecnologica e la conseguente crescita delle organizzazioni del soccorso, in una fase storica in cui la réclame era molto discreta e non invasiva come ai nostri giorni.
Una produzione di macchine e attrezzature ad uso pompieristico, la cui evoluzione sovente era frutto delle esperienze maturate sul campo dai vigili del fuoco. Una sinergia concreta e preziosa a tutto vantaggio del miglioramento della qualità del soccorso, come della sicurezza degli stessi operatori.
Queste immagini apparivano soprattutto nelle riviste e nei giornali di settore, pochi per la verità in quel tempo, che venivano poi ritagliate con cura dai pompieri e che andavano ad illustrare i loro quaderni di appunti tecnico-professionali. Piccoli capolavori realizzati con una cura davvero commovente, a cominciare dalla grafia molto curata e nitida, realizzata per lo più da penne con pennino, accuratamente intinti nell'inchiostro e manovrati con meticolosità, e con una rigorosità e una conoscenza tecnico/professionale che ancora oggi lascia sbalordito il lettore per l'alta professionalità di quei nostri vecchi colleghi.

POMPIERI SENZA FRONTIERE

EREDITA' STORICHE STATI GENERALI

STATI GENERALI - EREDITA' STORICHE

POMPIERI SENZA FRONTIERE

www.impronteneltempo.org

ereditastoriche@gmail.com